

울산항 도선점 변경(정정) 고시

울산항의 선박 통항 안전성 확보와 안전한 해역여건 조성을 위해
울산항의 도선점을 아래와 같이 변경(정정) 고시합니다.

2024년 03월 19일
울산지방해양수산청장

1. 울산항 도선점 좌표

구분	현 재	변 경
제1도선점	35-22-36 N 129-26-00 E	35-21-10 N 129-25-28 E
제2도선점	35-22-00 N 129-27-30 E	35-20-18 N 129-27-07 E
제3도선점	35-20-55 N 129-28-50 E	35-19-03 N 129-28-33 E

2. 도선점 위치도

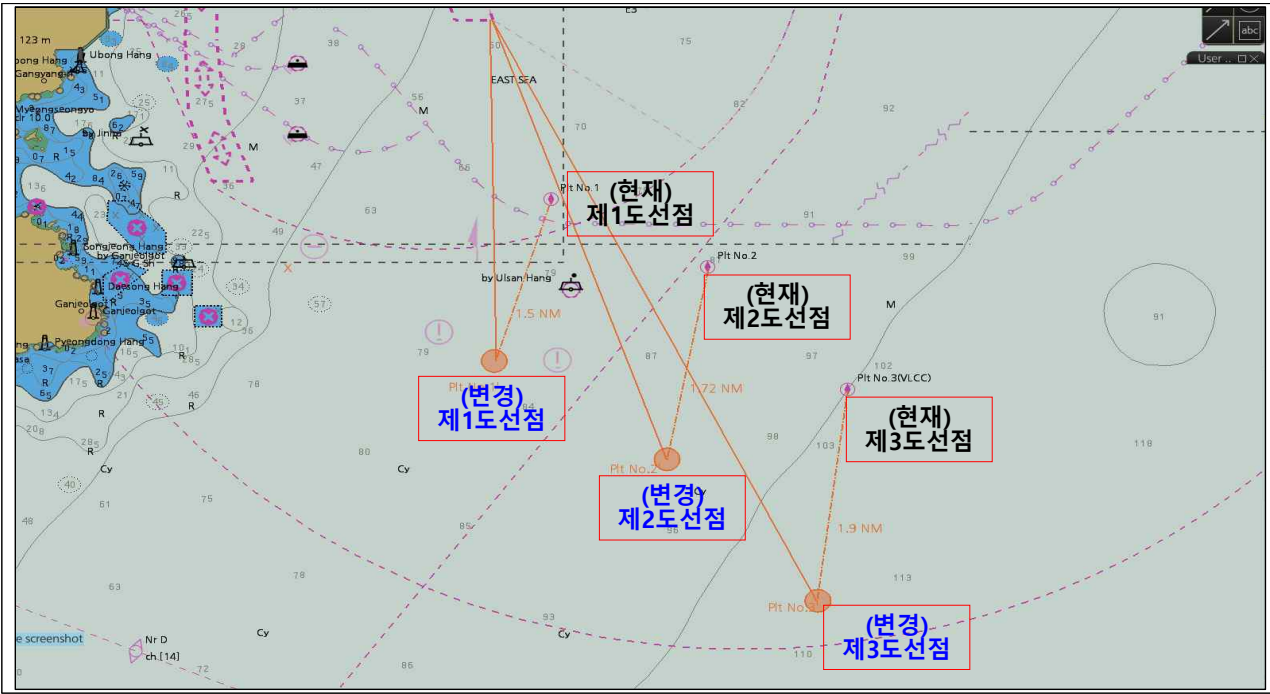

3. 이 고시는 2024년 4월 1일 00시 00분부터 시행한다.